STUDIO d'ARCHITETTURA Alfonso Bonetti Architetto
37121 Verona - Lungadige Panvinio n° 19 - tel e fax +39 045 592516
e-mail: abonetti@libero.it
pec: alfonso.bonetti@archiworldpec.it

COMUNE DI VERONA

PROVINCIA DI VERONA

# P.U.A. n.55

## PIANO URBANISTICO ATTUATIVO DI RIQUALIFICAZIONE DI LOTTO IN LOCALITA' BORGO MILANO (A.T.O. 3) - VIA STURZO - VIA SCARABELLO

Scheda norma n. 55 - approvata con D.C.C. n.91 del 23.12.2011

IL PROGETTISTA

*Arch. Alfonso Bonetti*

IL PROPONENTE

*Geom. Zanini Gianfranco*

Titolo elaborato

**CARTOGRAFIA DELLO STATO DI FATTO**

Scala: **1: 200** **1: 500**

Data: **Dicembre 2014**

Tavola **4**

Stampato martedì 23 dicembre 2014, 07:48

Senza titolo Users:macb Desktop:MACS LAVORI:1405-ZANINI - PUA:01_PUA_A_PUA scheda n.55.pln

COD: 1405-ZANINI PUA

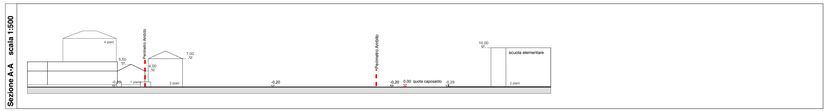


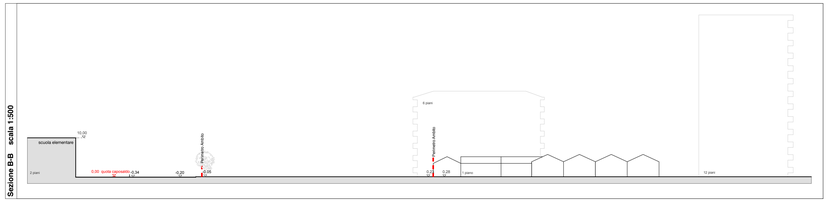


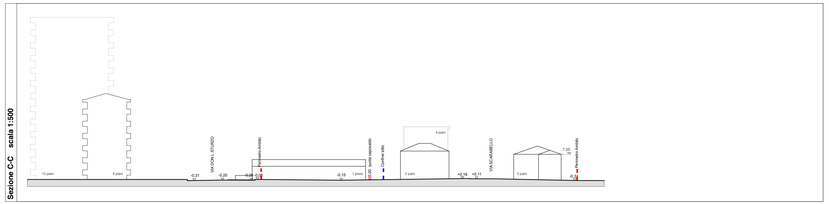


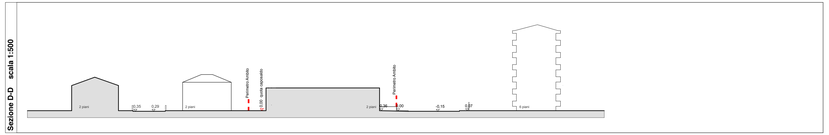


**LEGENDA**

| | |
|---|---|
| | Ambito PUA |
| | Perimetro nuovi lotti |
| | Alberature esistenti |
| | Caditoia Acqua Piovana |
| | Pozzetto Fognatura |
| | Illuminazione esistente |
| | Edifici esistenti |
| | Aree Verde Pubblico |

ALBERI ESISTENTI
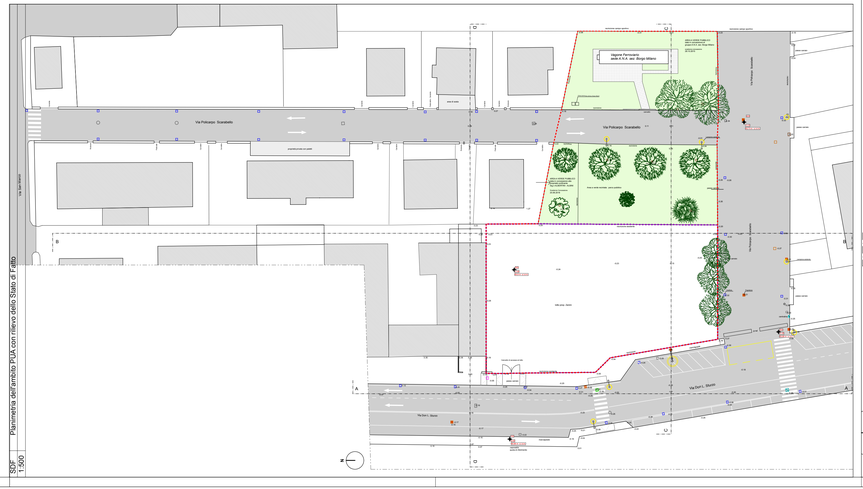
| Simbolo | Essenza | Q.tà |
|---|---|---|
| | *Cedrus Deodara (Aurea)* Cedro Deodara | 1 |
| | *Pinus Pinea (Italica)* Pino Romano | 4 |
| | *Ulmus Carpinifolia* Olmo Campestre | 5 |
| | *Koelreuteria Paniculata* | 1 |
| | *Acer Saccharinum* | 1 |